

109 年 12 月 01 日雲平大樓自衛消防編組演練計畫

一、行程分配

- 10:10-10:30 自衛消防編組概要
- 10:30-10:40 通報班訓練。
- 10:40-10:50 滅火班訓練
- 10:50-11:00 避難引導班訓練
- 11:00-11:10 安全防護班訓練
- 11:10-11:20 救護班訓練
- 11:20-11:40 綜合演練
- 11:40-12:10 檢討本次演練狀況

二、假設狀況：

本次假設台南市於 109.12.01 上午 11 時 20 分發生地震。雲平大樓東棟 3 樓人事室任免組辦公室、西棟 1 樓出納組辦公室並於地震 5 分鐘後火警，經人員確認立即啟動本場所自衛消防編組機制，將人員引導疏散至安全地方。

三、訓練內容：

1. 地震避難演練：廣播內容：「地震！地震！請立即就地避難掩護！」。保護頭頸部及身體，避難的地點優先選擇(1)桌子下(2)柱子旁(3)水泥牆壁邊。立即蹲(或趴跪)在桌下，並以雙手緊握住桌腳。
2. 防火自衛消防編組演：
 - (1)通報班：接獲受信總機鳴響或熟悉火警訊息後立即實施確認，經查證屬實立即向 119 報案，並用 廣播設備廣播，通知大樓人員疏散方向及各班別執行編組任務。
 - (2)滅火班：接獲通報後，立即攜帶救災設備至起火樓層（東棟 3 樓人事室任免組辦公室、西棟 1 樓出納組辦公室），先瞭解火災種類後在利用室內 消防栓箱 或 滅火器 實施滅火。
 - (3)避難引導班：打開安全門或緊急出口，保持避難通道之暢通，引導東、西棟各層工作同仁疏散，並禁止人員搭乘電梯，最後離開該區域之避難引導人員務必關上安全門，阻隔延緩火勢；場所如有行動不便之人員，協助攙扶移動或是將協助將輪椅推至起火點相反方向之較近安全梯內，關閉安全門，留置相關安全區內等待救援。
 - (4)安全防護班：接獲通報後立即 關閉空調、關閉電源、停止電梯 之運轉。
 - (5)救護班：接獲通報後立即至安全地點 成立救護站，協助 安撫 疏散逃生之同仁情緒及對傷患之處置 包紮。

3F

雲平大樓各樓層防災逃生路線平面圖

Yun-Ping Building Emergency Evacuation Route

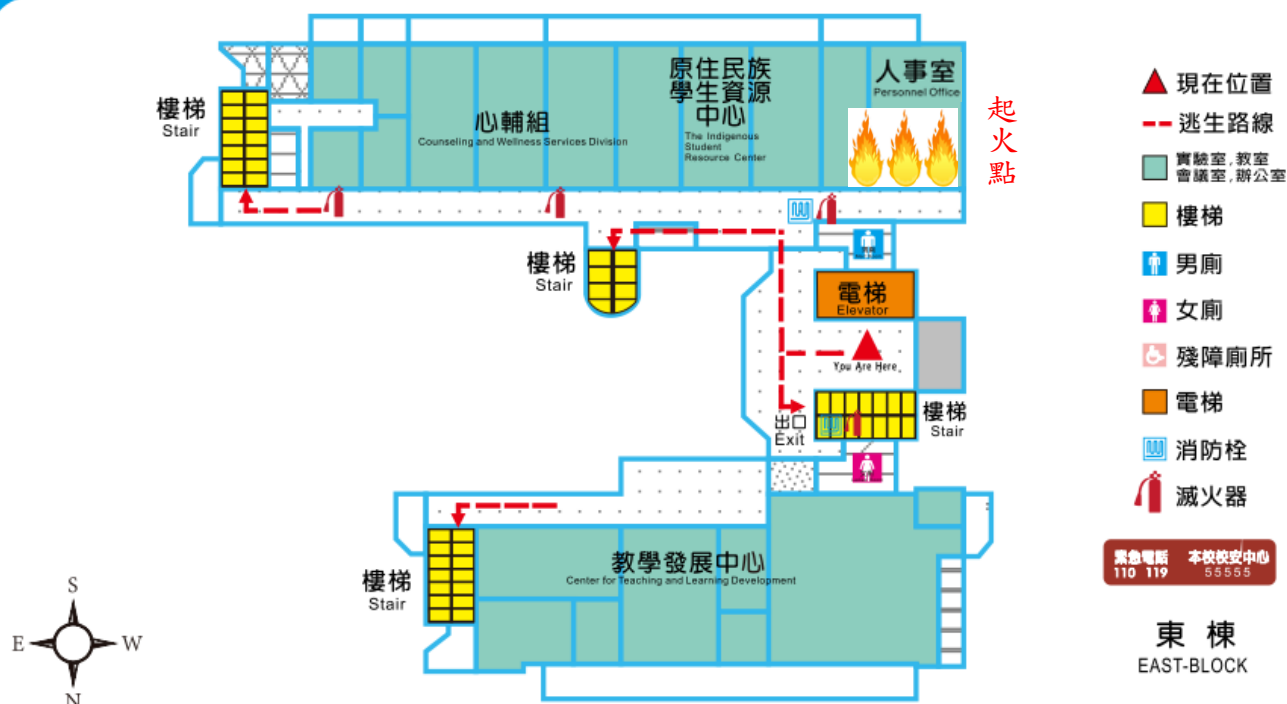

1F

雲平大樓各樓層防災逃生路線平面圖

Yun-Ping Building Emergency Evacuation Route

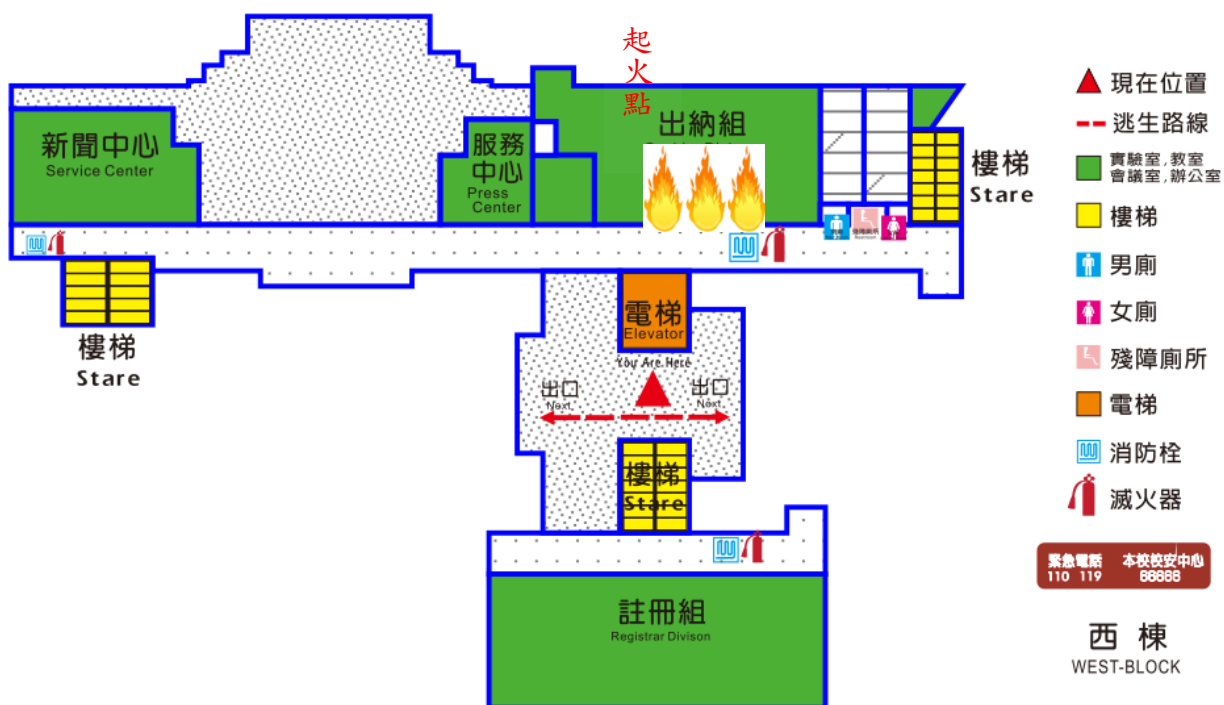



雲平大樓各樓層防災逃生路線平面圖

Yun-Ping Building Emergency Evacuation Route

